



COMUNE DI CERVENO

Provincia di Brescia

CAP 25040 – Piazza Prudenziini n. 2 – Tel. (0364) 434012 – Fax 434644

Codice fiscale: 00980200174 - Partita IVA: 00593600984

www.comune.cerveno.bs.it ***** e-mail: info@comune.cerveno.bs.it

CARTOLINA DI AUTOLETTURA DEL CONTATORE DELL'ACQUA

Consegnata da letturista in data _____

Gentile utente,

il personale del **Comune di Cerveno** non ha potuto effettuare la lettura del contatore dell'acqua. Al fine dell'addebito dei costi all'utente finale in base ai consumi effettivi, La invitiamo a comunicarci la lettura del contatore **entro 10 gg** dall'avvenuto passaggio del letturista. In caso di mancata consegna verrà emessa una fattura sulla base di un consumo a forfait.

CODICE CLIENTE (utenza)	
NOMINATIVO INTESTATARIO	
INDIRIZZO UBICAZIONE CONTATORE	
MATRICOLA CONTATORE	

Il presente modulo dovrà essere compilato inserendo lettura del contatore, indirizzo di residenza (se diverso da quello di ubicazione del contatore) ed eventuali note e trasmesso/consegnato:

- tramite e-mail all'indirizzo info@comune.cerveno.bs.it includendo la fotografia del contatore;
- tramite **WHATSAPP** al numero 331 6509570, oppure scannerizzando il QR-Code sul fondo della pagina, includendo la fotografia del contatore;
- presso gli uffici del Comune di Cerveno in Piazza Prudenziini 2, 25040 Cerveno (BS), il Lunedì, Martedì, Mercoledì, Venerdì e Sabato dalle ore 09:00 alle ore 12:00 previo appuntamento al 0364 434012.

LETTURA METRI CUBI	
INDIRIZZO RESIDENZA	
NOTE	

Per ulteriori informazioni si prega di contattare il seguente numero di telefono: 0364 434012

Si ringrazia per la collaborazione.

*Ufficio Tributi
Comune di Cerveno*

Sul retro le modalità di lettura del contatore dell'acqua





COMUNE DI CERVENO

Provincia di Brescia

CAP 25040 – Piazza Prudenziini n. 2 – Tel. (0364) 434012 – Fax 434644

Codice fiscale: 00980200174 - Partita IVA: 00593600984

www.comune.cerveno.bs.it ***** e-mail: info@comune.cerveno.bs.it

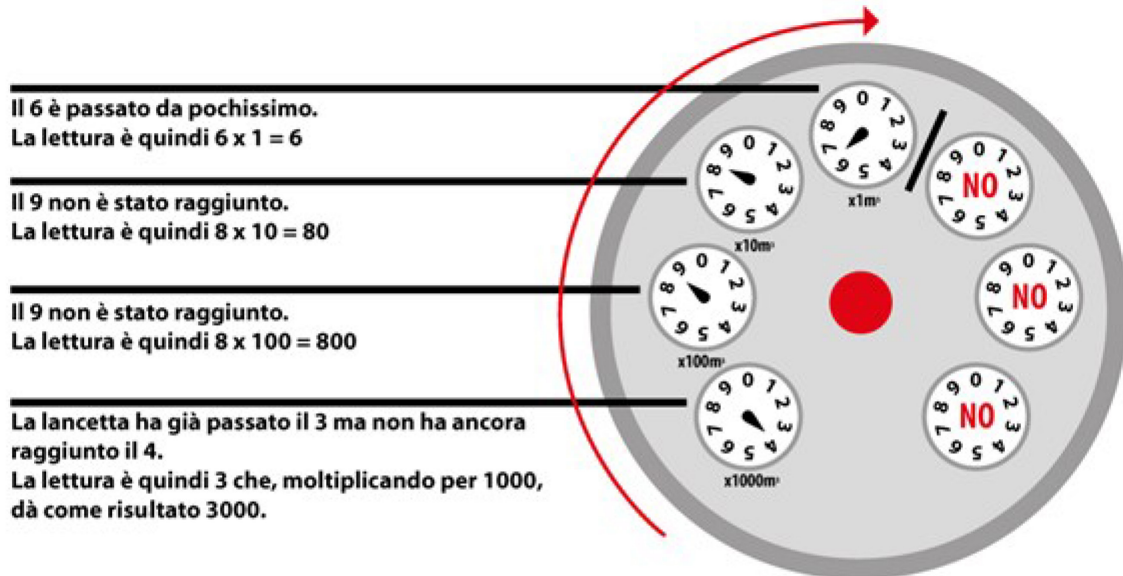

modello a lancette

lettura **3886**

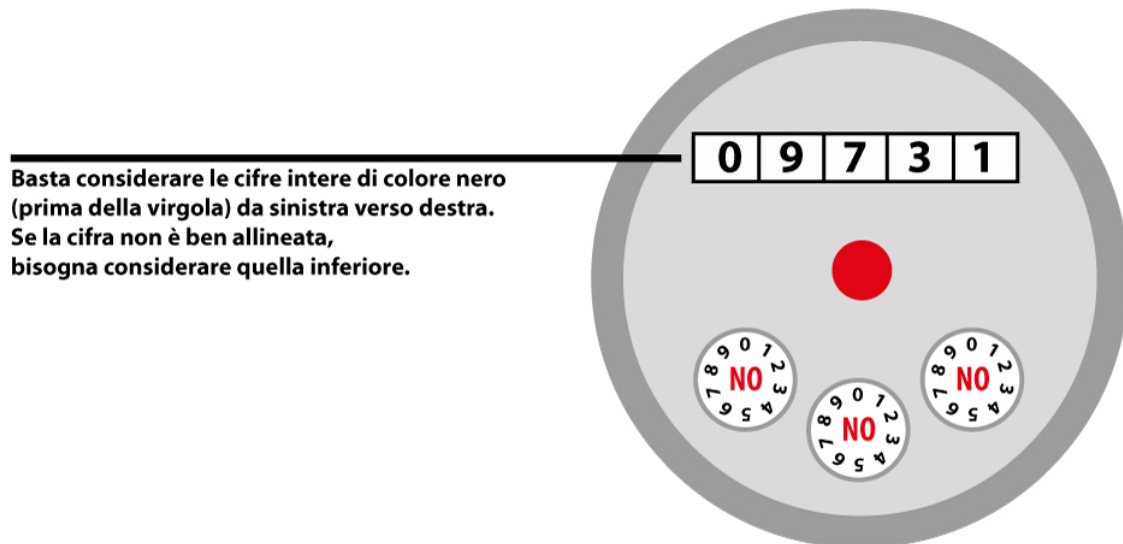

modello a lettura diretta